

# La tasa de desempleo en Bogotá durante el trimestre móvil Junio-Agosto se ubicó en 9.6%; 0,6 puntos porcentuales por encima del registrado en el total país.

“La ciudad de Bogotá generó en el trimestre móvil junio-agosto 39.000 nuevos puestos de trabajo”

## Variación anual (Junio – Agosto 2016 Vs Junio – Agosto de 2015)

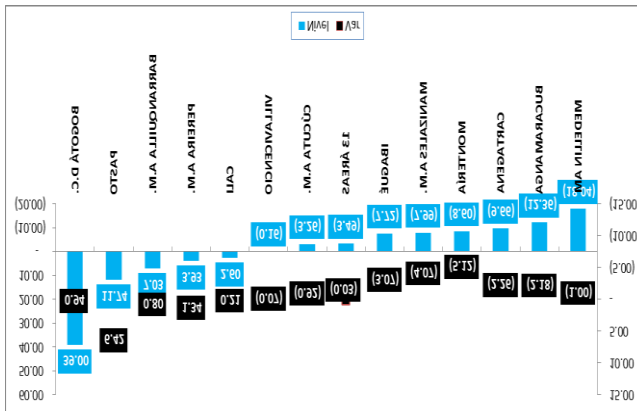

Fuente: DANE, Mercado laboral

Para el trimestre móvil junio – agosto el número de ocupados en el país fue de 22 millones 080 mil personas, 121 mil más que los registrados en el mismo periodo del año anterior; lo que significó un incremento del 0,55%. Este nivel de ocupación generó una tasa de desempleo del 9.0%.

Por ciudades se tiene que en niveles de generación de empleo los mejores resultados se presentaron en: Bogotá 39 mil nuevos empleos, Pasto 11.74 Mil nuevos puestos de trabajo y Barranquilla (7.03 mil). Por otro lado las ciudades con los peores resultados son Medellín 18.04 mil puestos menos, Bucaramanga (-12.36 mil) y Cartagena (-9.66 mil).

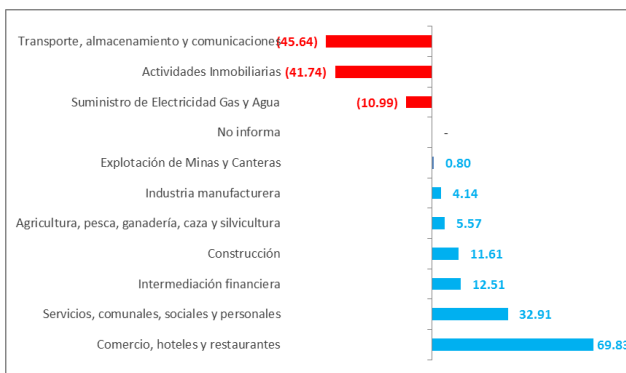

Fuente: DANE, Mercado laboral. Cifras en miles de personas.

Durante el trimestre móvil junio-agosto de 2016, Bogotá ocupó 4 millones 186 mil personas, generando 39.000 nuevos empleos frente al dato registrado en el mismo periodo de 2015.

La generación de empleo registrada la ciudad obedece principalmente a las dinámicas registradas en Comercio (69.83 mil nuevos empleos), Servicios (32.91 mil personas), Intermediación Financiera (12.51 mil), **Construcción (11.61 mil)**, Agricultura (5.57 mil), Industria (4.14 mil), y Explotación de Minas y Canteras (0.80 mil). Por otro lado los sectores que frenaron el empleo en la ciudad fueron: Transporte, Almacenamiento y Comunicaciones (45.6 mil empleos menos), Actividades Inmobiliarias (41.74 mil empleos menos) y Suministro de Electricidad y Agua (10.99 mil empleos menos).

## Construcción en Bogotá y 13 Áreas trimestre móvil Junio – Agosto de 2016

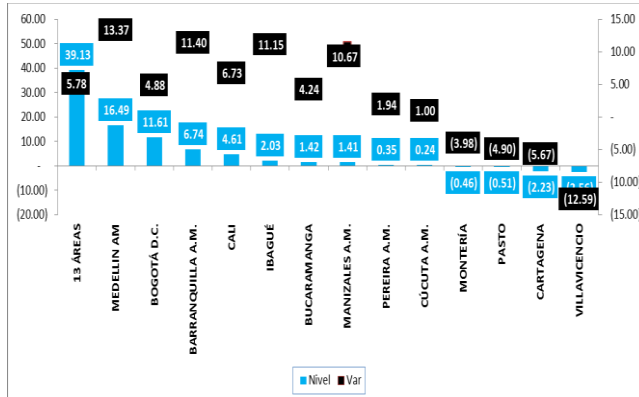

Durante el trimestre móvil Junio – Agosto en el país la construcción ocupó un total de 1 millón 368 mil personas albergando al 6,2% de los ocupados del país, esta cifra representó la generación de 48 mil nuevos puestos de trabajo, respecto al mismo trimestre de 2015.

Para las trece principales ciudades la construcción registró la generación de 39 mil 130 puestos de trabajo esto explicado por los comportamientos de Medellín, Bogotá, Barranquilla, Cali, Ibagué, Bucaramanga, Manizales, Pereira y Cúcuta. Por otro lado las ciudades de peor desempeño fueron Montería, Pasto, Cartagena, Villavicencio.

En construcción, Bogotá generó 11.61 mil empleos respecto al 2015



Fuente: DANE, Mercado laboral. Cifras en miles de personas.

### Variaciones en el nivel promedio de ocupación en Bogotá

Durante los últimos doce meses a Agosto de 2016, Bogotá contó en promedio con 4 millones 1865 mil ocupados, lo que significó un aumento del 0,94% frente a los registrado en el mismo periodo a Agosto de 2015.

## Anexos

## Bogotá. Ocupación, variación y contribución, según sectores

Rama	Jun - Ago 15	Jun - Ago 16	Variación	Variación %	Contribución
Ocupados Total Bogotá	4,146.70	4,185.70	39.00	0.94	0.94
Comercio, hoteles y restaurantes	1,161.11	1,230.94	69.83	6.01	1.68
Servicios, comunales, sociales y personales	903.35	936.26	32.91	3.64	0.79
Industria manufacturera	622.67	626.81	4.14	0.66	0.10
Actividades Inmobiliarias	636.62	594.88	(41.74)	(6.56)	(1.01)
Transporte, almacenamiento y comunicaciones	410.46	364.82	(45.64)	(11.12)	(1.10)
Construcción	237.88	249.49	11.61	4.88	0.28
Intermediación financiera	119.39	131.90	12.51	10.48	0.30
Agricultura, pesca, ganadería, caza y silvicultura	23.29	28.86	5.57	23.91	0.13
Explotación de Minas y Canteras	15.76	16.56	0.80	5.10	0.02
Suministro de Electricidad Gas y Agua	16.17	5.18	(10.99)	(67.98)	(0.27)
No informa	-	-	-	-	-

Fuente: DANE, Mercado laboral. Cifras en miles de personas.