

En el trimestre móvil noviembre de 2017 - enero de 2018 el sector de la construcción empleó 204.563 personas en Bogotá

“Entre noviembre de 2017 y enero de 2018 Bogotá dejó de ocupar 61.830 personas, mientras que en el país se generaron 72 mil puestos de trabajo. Servicios comunales, sociales y personales; intermediación financiera; y construcción, las actividades que más aportaron al resultado en la capital.”

Contexto Nacional

En el trimestre comprendido entre noviembre de 2017 y enero de 2018 el nivel de ocupación en el país aumentó 0,3%, frente al periodo noviembre de 2016 – enero de 2017, al pasar de 22.299.340 a 22.371.356 personas. Por su parte la tasa de desempleo se ubicó en 9,6%, superior en 0,3 puntos porcentuales a la tasa de desocupación registrada un año atrás (9,3%).

Por ciudades, el DANE reportó crecimiento en la ocupación en 11 de las 23 ciudades analizadas. La creación de nuevos puestos de trabajo se dio principalmente en Pereira (10.702 empleados menos), Sincelejo (9.964), Valledupar (8.846), Santa Marta (6.966), Villavicencio (6.773) y Montería (4.803). Por el contrario, las ciudades con mayor caída en la ocupación durante el trimestre analizado fueron en orden de magnitud: Bogotá (-62 mil empleados menos), Medellín (-32 mil), Cali (-19 mil), y Bucaramanga (11 mil).

Indicadores de Mercado laboral en Bogotá y Colombia Noviembre de 2017 – enero de 2018 (porcentajes y miles de personas)

Indicador	Colombia	Bogotá
Tasa Global de Participación	64,1	68,6
Tasa de Ocupación	57,9	61,1
Tasa de Desocupación	9,6	10,9
Población total	48.108	8.110
Población en edad de trabajar	38.607	6.663
Población económicamente activa	24.740	4.571
Ocupados	22.371	4.072
Desocupados	2.369	499

Fuente: DANE, Mercado laboral. Cifras en miles de personas

En Bogotá, la tasa de ocupación pasó de 63,0% en el trimestre noviembre de 2016 - enero de 2017 a 61,1% entre noviembre de 2017 y enero de 2018, y siendo 3,2 puntos porcentuales más que la tasa del país (57,9%).

En noviembre de 2017 a enero de 2018 Bogotá registró una tasa de desempleo de 10,9% superior en 1,3 puntos porcentuales a la del país (9,6%).

Bogotá representó el 18,2% del total de ocupados del país en el trimestre móvil noviembre de 2017 a enero de 2018.

Empleo en Bogotá

Ocupados Bogotá (nuevos empleos) Noviembre de 2017 – enero de 2018 (miles de personas)

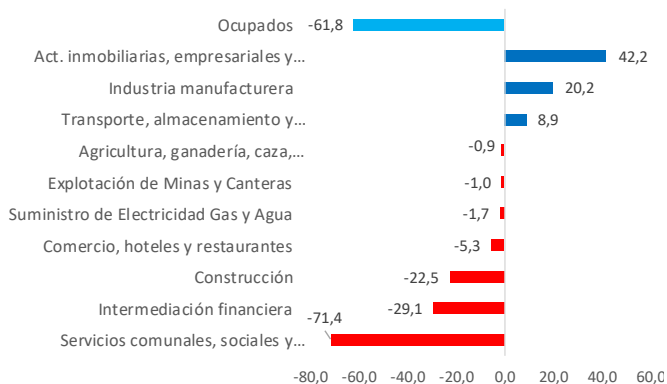

Fuente: DANE, Mercado laboral. Cifras en miles de personas

Bogotá ocupó 4 millones 72 mil personas en el trimestre noviembre 2017 – enero de 2018, perdiendo 61.830 empleos frente al nivel registrado un año atrás.

En la capital del país la mayor pérdida de empleo se registró en: Servicios comunales, sociales y personales (71 mil empleos menos); intermediación financiera (29 puestos de trabajo menos); y construcción (22 mil ocupados menos)

En el trimestre noviembre/2017 – enero/2018 los sectores que aumentaron el número de empleos en la ciudad fueron: Actividades inmobiliarias, empresariales y de alquiler (42 mil nuevos empleos) e industria manufacturera (20 mil empleos más).

Empleo en el sector de la Construcción

El empleo del sector de la construcción en Bogotá disminuyó 9,9% entre noviembre/2017 - enero/2018 frente al mismo periodo del año anterior, al pasar de 227.020 a 204.563, lo que equivale en términos absolutos a una caída de 22.457 puestos de trabajo. Si bien el empleo sectorial mostró una tendencia creciente en el primer semestre de 2017, en los seis últimos meses del año se observó una contracción del empleo en la capital, mostrando señales de reactivación en el trimestre móvil comprendido entre noviembre de 2017 y enero de 2018.

Ocupados Construcción (nuevos empleos) Noviembre de 2017 – enero de 2018 (miles de personas)

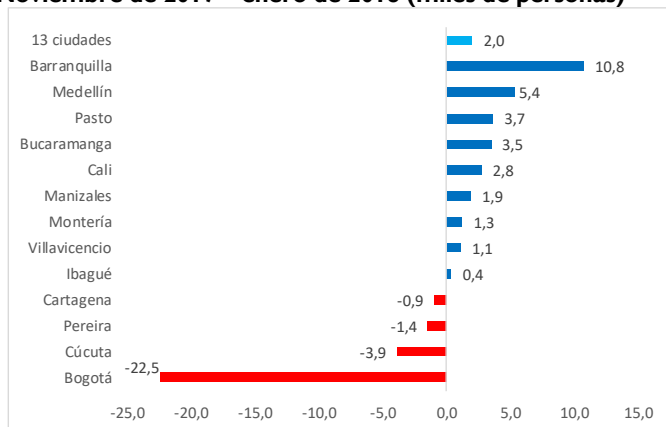

En el periodo noviembre/2017 - enero/2018 en Colombia, 1.401.990 personas se ocuparon en construcción, dejando de emplear 8.708 personas y participando con el 6,3% de los ocupados del país en el sector.

En las trece principales ciudades, la construcción registró un aumento de 2.042 puestos de trabajo, explicado por el buen comportamiento del empleo sectorial de Barranquilla, Medellín, Pasto, Bucaramanga, Cali, Manizales, Montería, Villavicencio e Ibagué.

Fuente: DANE, Mercado laboral. Cifras en miles de personas

Los cesantes se definen como aquellos desempleados que trabajaron anteriormente y para el caso de Bogotá representan alrededor del 89% del total de desocupados. Este indicador permite entender qué sectores o ramas de actividad están “expulsando trabajadores”, que pasan a aumentar la tasa de desempleo al no ser absorbidos por el mercado laboral. Entre noviembre de 2017 y enero de 2018, los cesantes que trabajaron en el sector de la construcción aumentaron en 5.546 personas, frente al año anterior, al pasar de 34.708 a 40.254 desempleados (9,1% del total de cesantes de la capital). La mayor proporción de cesantes (25,5%) la generó Comercio, hoteles y restaurantes; y Servicios, comunales, sociales y personales (24,1%).

Anexo

Bogotá. Ocupados por grandes ramas de actividad económica

Ramas de actividad	Nov. 16-ene. 17	Nov. 17-ene. 18	Variación (%)	Diferencia (miles de personas)	Participación (%)	Contribución (puntos porcentuales)
Ocupados Bogotá	4.133,9	4.072,0	(1,5)	(61,8)	100,0	(1,5)
No informa	1,3	-	n.a.	(1,3)	0,0	n.a.
Agricultura, ganadería, caza, silvicultura y pesca	28,9	28,0	(3,1)	(0,9)	0,7	(0,0)
Explotación de Minas y Canteras	9,3	8,3	(10,7)	(1,0)	0,2	(0,0)
Industria manufacturera	600,6	620,7	3,4	20,2	14,5	0,5
Suministro de Electricidad Gas y Agua	15,7	14,0	(11,0)	(1,7)	0,4	(0,0)
Construcción	227,0	204,6	(9,9)	(22,5)	5,5	(0,5)
Comercio, hoteles y restaurantes	1.190,1	1.184,8	(0,4)	(5,3)	28,8	(0,1)
Transporte, almacenamiento y comunicaciones	369,2	378,2	2,4	8,9	8,9	0,2
Intermediación financiera	127,9	98,8	(22,8)	(29,1)	3,1	(0,7)
Actividades inmobiliarias, empresariales y de alquiler	625,7	667,9	6,7	42,2	15,1	1,0
Servicios comunales, sociales y personales	938,1	866,7	(7,6)	(71,4)	22,7	(1,7)

Fuente: DANE, Mercado laboral. Cifras en miles de personas