

## En el trimestre móvil diciembre de 2017 - febrero de 2018 el empleo del sector de la construcción aumentó 1,1% en Bogotá

“En el trimestre diciembre de 2017 a febrero de 2018 Bogotá dejó de ocupar 71.939 personas, mientras que en el país se generaron 96 mil puestos de trabajo. Servicios comunales, sociales y personales; Actividades inmobiliarias, empresariales y de alquiler; e intermediación financiera, las actividades que más aportaron al resultado en la capital.”

### Contexto Nacional

En el trimestre comprendido entre diciembre de 2017 y febrero de 2018 el nivel de ocupación en el país aumentó 0,4%, frente al periodo diciembre de 2016 – febrero de 2017, al pasar de 21.930.877 a 22.026.796 personas. Por su parte la tasa de desempleo se ubicó en 10,4%, manteniéndose en un nivel similar al registrado un año atrás (10,3%).

Por ciudades, el DANE reportó crecimiento en la ocupación en 12 de las 23 ciudades analizadas. La creación de nuevos puestos de trabajo se dio principalmente en Valledupar (7.782 empleados más), Sincelejo (7.075), Barranquilla (6.609), Santa Marta (5.392), Popayán (4.545) y Villavicencio (4.268). Por el contrario, las ciudades con mayor caída en la ocupación durante el trimestre analizado fueron en orden de magnitud: Bogotá (-72 mil empleados menos), Medellín (-26 mil), Cali (-17 mil), y Quibdó (6 mil puestos de trabajo menos).

#### Indicadores de Mercado laboral en Bogotá y Colombia Trimestre diciembre de 2017 – febrero de 2018 (porcentajes y miles de personas)

Indicador	Colombia	Bogotá
Tasa Global de Participación	63,6	68,1
Tasa de Ocupación	57,0	60,2
Tasa de Desocupación	10,4	11,7
Población total	48.151	8.118
Población en edad de trabajar	38.649	6.671
Población económicamente activa	24.581	4.545
Ocupados	22.027	4.013
Desocupados	2.554	531

Fuente: DANE, Mercado laboral. Cifras en miles de personas

En Bogotá, la tasa de ocupación pasó de 62,1% en el trimestre diciembre de 2016 - febrero de 2017 a 60,2% entre diciembre de 2017 y febrero de 2018, y siendo 3,2 puntos porcentuales más que la tasa del país (57,0%).

En el trimestre de diciembre de 2017 a febrero de 2018 Bogotá registró una tasa de desempleo de 11,7% superior en 1,3 puntos porcentuales a la del país (10,4%).

Bogotá representó el 18,2% del total de ocupados del país en el trimestre móvil diciembre de 2017 a febrero de 2018.

### Empleo en Bogotá

#### Ocupados Bogotá (nuevos empleos) Diciembre de 2017 – febrero de 2018 (miles de personas)

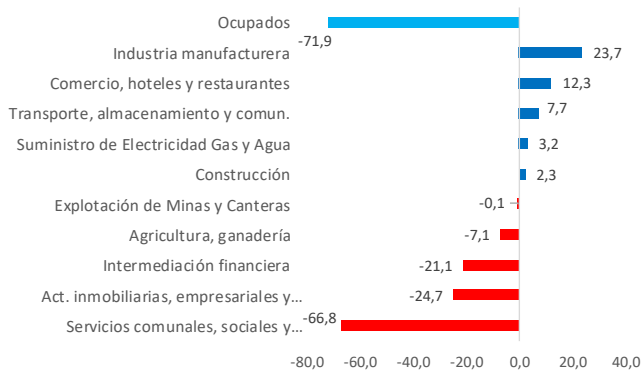

Fuente: DANE, Mercado laboral. Cifras en miles de personas

Bogotá ocupó 4 millones 13 mil personas en el trimestre diciembre 2017 – febrero de 2018, perdiendo 71.939 empleos frente al nivel registrado un año atrás.

En la capital del país la mayor pérdida de empleo se registró en: Servicios comunales, sociales y personales (67 mil empleos menos); Actividades inmobiliarias, empresariales y de alquiler (-25 mil puestos de trabajo), e intermediación financiera (21 ocupados menos).

En el trimestre diciembre/2017 – febrero/2018 los sectores que aumentaron el número de empleos en la ciudad fueron: industria manufacturera (24 mil empleos más); y Comercio, hoteles y restaurantes (12 mil ocupados adicionales).

## Empleo en el sector de la Construcción

El empleo del sector de la construcción en Bogotá aumentó 1,1% entre diciembre de 2017 y febrero de 2018 frente al mismo periodo del año anterior, al pasar de 207.109 a 209.397, lo que equivale en términos absolutos a un aumento de 2.288 puestos de trabajo. Si bien el empleo sectorial mostró una tendencia creciente en el primer semestre de 2017, en los seis últimos meses del año se observó una contracción del empleo en la capital, mostrando señales de reactivación en los dos últimos trimestres móviles a enero y febrero de 2018.

### Ocupados Construcción (nuevos empleos) Diciembre de 2017 – febrero de 2018 (miles de personas)

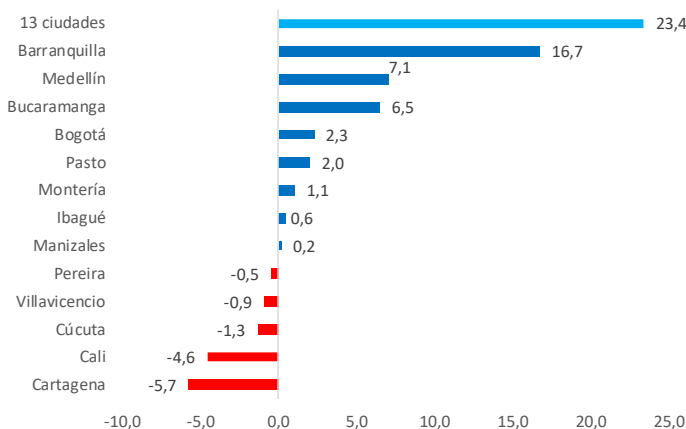

En el periodo diciembre/2017 - febrero/2018 en Colombia, 1.363.611 personas se ocuparon en construcción, empleando 11.542 personas más que un año atrás y participando con el 6,2% de los ocupados del país.

En las trece principales ciudades, la construcción registró un aumento de 23.407 puestos de trabajo, explicado por el buen comportamiento del empleo sectorial de Barranquilla, Medellín, Bucaramanga, Bogotá, Pasto y Montería.

Fuente: DANE, Mercado laboral. Cifras en miles de personas

Los cesantes se definen como aquellos desempleados que trabajaron anteriormente y para el caso de Bogotá representan alrededor del 89% del total de desocupados. Este indicador permite entender qué sectores o ramas de actividad están “expulsando trabajadores”, que pasan a aumentar la tasa de desempleo al no ser absorbidos por el mercado laboral. Entre diciembre de 2017 y febrero de 2018, los cesantes que trabajaron en el sector de la construcción disminuyeron en 3.525 personas, frente al año anterior, al pasar de 40.585 a 37.060 desempleados (7,8% del total de cesantes de la capital). La mayor proporción de cesantes (24,9%) la generó Servicios, comunales, sociales y personales, y Comercio, hoteles y restaurantes (21,7%).

### Anexo Bogotá. Ocupados por grandes ramas de actividad económica

Ramas de actividad	Dic. 16-feb. 17	Dic. 17-feb. 18	Variación (%)	Diferencia (miles de personas)	Participación (%)	Contribución (puntos porcentuales)
Ocupados Bogotá	4.085,2	4.013,2	(1,8)	(71,9)	100,0	(1,8)
No informa	1,3	-	n.a.	(1,3)	-	(0,0)
Agricultura, ganadería, caza, silvicultura y pesca	31,8	24,7	(22,2)	(7,1)	0,6	(0,2)
Explotación de Minas y Canteras	11,3	11,2	(1,3)	(0,1)	0,3	(0,0)
Industria manufacturera	589,8	613,5	4,0	23,7	15,3	0,6
Suministro de Electricidad Gas y Agua	15,0	18,1	21,1	3,2	0,5	0,1
Construcción	207,1	209,4	1,1	2,3	5,2	0,1
Comercio, hoteles y restaurantes	1.146,5	1.158,8	1,1	12,3	28,9	0,3
Transporte, almacenamiento y comunicaciones	384,8	392,4	2,0	7,7	9,8	0,2
Intermediación financiera	114,8	93,7	(18,4)	(21,1)	2,3	(0,5)
Actividades inmobiliarias, empresariales y de alquiler	654,5	629,7	(3,8)	(24,7)	15,7	(0,6)
Servicios comunales, sociales y personales	928,4	861,6	(7,2)	(66,8)	21,5	(1,6)

Fuente: DANE, Mercado laboral. Cifras en miles de personas